PASVALIO RAJONO SAVIVALDYBĖS DALIES TERITORIJOS (ADAMPOLIO, GAIDYNĖS, GIRNIŪNŲ, KALNIŠKIO, KIEMELIŲ, LIČIŪNŲ, PETELIŠKIŲ, RAGUJŲ, STAČIŪNŲ, STEPONIŠKIO IR ŠIKŠNELIŠKIŲ KAIMŲ PAGAL PARENGTĄ SCHEMĄ) ATSINAUJINANČIŲ IŠTEKLIŲ ENERGETIKOS – VĖJO ENERGETIKOS INŽINERINĖS INFRASTRUKTŪROS PLĖTROS SPECIALUSIS PLANAS

SPRENDINIAI

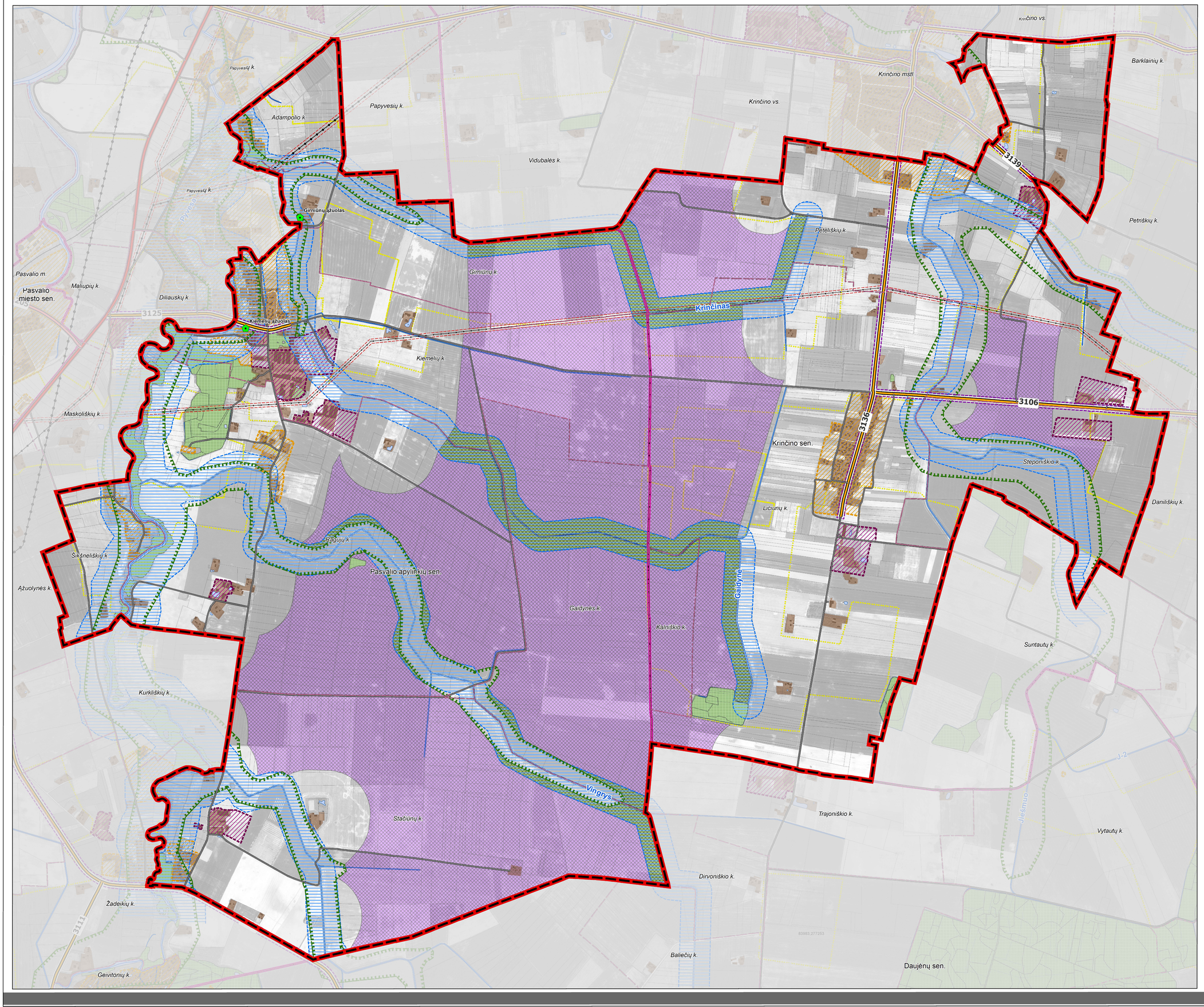

Sutartiniai ženklai

Ribos
- Specialiojo plano galiojimo riba
- Seniūnijų ribos
- Gyvenamųjų vietovių (kaimų) ribos
- Žemės sklypų ribos

Saugomos teritorijos
- Botaniniai gamtos paveldo objektai
- Buferinės apsaugos zonos riba

Miškai
- Inventorizuoti miškų plotai

Gamtinis karkasas
- Rajoninės reikšmės migracijos koridoriai

Susisiekimo sistema
- A10 Magistralinės reikšmės kelias (kelio apsaugos zona po 70 metrų į abi puses nuo kelio briaunų
- 205 Krašto reikšmės kelias (kelio apsaugos zona po 50 metrų į abi puses nuo kelio briaunų
- 3101 Rajoninės reikšmės kelias (kelio apsaugos zona po 20 metrų į abi puses nuo kelio briaunų)
- Vietinės reikšmės keliai, gatvės
- Valstybinės reikšmės kelių apsaugos zonos riba

Kiti žymėjimai
- Pastatai
- Užstatytos teritorijos
- Vandenys
- Paviršinių vandens telkinių apsaugos zona
- Eektros energijos 330 kV perdavimo oro linija
- Eektros energijos 110 kV perdavimo oro linija
- Elektros skirstomojo tinklo 35 kV oro linija
- Elektros tinklų apsaugos zonos riba

Urbanistinis karkasas
- Urbanzuotos ir urbanizuojamos teritorijos (pagal Pasvalio sav. teritorijos bendrąjį planą)
- Žemės ūkio objektų/ Pramonės ir sandėliavimo objektų teritorijos(pagal Pasvalio sav. teritorijos bendrąjį planą)

Šiaurės Lietuvos karstinis regionas
- Intensyvaus karsto žemės zonos

Potencialios Vėjo elektrinių plėtros teritorijos
- Vėjo elektrinių statyba leidžiama
- Paviršinių vandens telkinių apsaugos zonose Vėjo elektrinių statyba leidžiama, jeigu neprieštarauja galiojančių teisės aktų nuostatoms

PASTABOS:
1. SPECIALIOJO PLANO SPRENDINIUOSE NUMATYTOS ZONOS, KURIOSE GALIMAS VĖJO ELEKTRINIŲ ĮRENGIMAS.

2. VĖJO ELEKTRINIŲ ĮRENGIMAS NEGALIMAS:
a. SAUGOMOSE TERITORIJOSE;
b. URBANIZUOTOSE AR URBANIZUOJAMOSE UŽSTATOMOSE GYVENAMOSIOSE, PASLAUGŲ, SOCIALINĖS INFRASTRUKTŪROS, SPECIALIZUOTŲ KOMPLEKSŲ, TERITORIJOSE BEI NEUŽSTATOMOSE BENDRO NAUDOJIMO ERDVIŲ, ŽELDYNŲ, AIKŠČIŲ, VANDENVIEČIŲ TERITORIJOSE;
c. NEURBANIZUOJAMOSE MIŠKŲ, VANDENŲ, SPECIALIZUOTŲ ŪKIŲ, REKREACINIO NAUDOJIMO ŽEMĖS ŪKIO TERITORIJOSE;
d. PAVIRŠINIŲ VANDENS TELKINIŲ PAKRANTĖS APSAUGOS JUOSTOSE.

3. VĖJO ELEKTRINIŲ STATYBĄ (TAIP PAT IR PLANE PARODYTOSE TERITORIJOSE, KURIOSE JŲ STATYBA LEIDŽIAMĄ) PRIVALOMA DERINTI SU LIETUVOS KARIUOMENĖS VADU (ŽR. LIETUVOS RESPUBLIKOS VYRIAUSYBĖS 2012 M. GEGUŽĖS 29 D. NUTARIMO NR. 625 „DĖL AVIACIJAI GALINČIŲ KLIUDYTI STATINIŲ STATYBOS, REKONSTRAVIMO, ĮRENGINIŲ ĮRENGIMO IR ŽELDINIŲ SODINIMO (ĮVEISIMO) DERINIMO TVARKOS APRAŠO PATVIRTINIMO" NUOSTATAS, BUS BŪTINA PATEIKTI DERINTI NUTARIME NURODYTAS KIEKVIENOS ELEKTRINĖS SAVYBES, VIRŠ AERODROMŲ KLIŪTIS RIBOJANČIŲ PLOKŠTUMŲ IŠKYLANČIŲ VE AR AUKŠTŲ STATINIŲ STATYBĄ (ĮRENGIMĄ) BUS PRIVALOMA PAPILDOMAI DERINTI SU VŠĮ TRANSPORTO KOMPETENCIJŲ AGENTŪRA.

4. SPECIALIOJO PLANO SPRENDINIAI NUMATYTI ŽEMĖS ŪKIO PASKIRTIES TERITORIJOSE;

5. GALIMOS VĖJO ELEKTRINIŲ ĮRENGIMO VIETOS NEPLANUOJAMOS GAMTINIO KARKASO TERITORIJOSE

6. DIDESNĖS KAIP 30 KW ĮRENGTOSIOS GALIOS VĖJO ELEKTRINĖS TURI BŪTI ĮRENGTOS TAIP, KAD TRUMPIAUSIAS ATSTUMAS NUO VĖJO ELEKTRINĖS STIEBO CENTRINĖS AŠIES IKI ESAMŲ AR NUMATOMŲ STATYTI SODO NAMŲ, GYVENAMOSIOS, VIEŠBUČIŲ, KULTŪROS PASKIRTIES PASTATŲ, BENDROJO UGDYMO, PROFESINIŲ, AUKŠTŲJŲ MOKYKLŲ, VAIKŲ DARŽELIŲ, LOPŠELIŲ, MOKSLO PASKIRTIES PASTATŲ, SKIRTŲ ŠVIETIMO REIKMĖMS, KITŲ MOKSLO PASKIRTIES PASTATŲ, SKIRTŲ NEFORMALIAJAM ŠVIETIMUI, POILSIO, GYDYMO, SPORTO IR RELIGINĖS PASKIRTIES PASTATŲ, SPECIALIOSIOS PASKIRTIES PASTATŲ, SUSIJUSIŲ SU APGYVENDINIMU (KAREIVINIŲ PASTATŲ, LAISVĖS ATĖMIMO VIETŲ [STAIGŲ) (TOLIAU – [VAIRIOS PASKIRTIES PASTATAI), NURODYTOS PASKIRTIES PATALPŲ KITOS PASKIRTIES STATINIUOSE, REKREACINIŲ TERITORIJŲ BŪTŲ NE MAŽESNIS, NEGU VĖJO ELEKTRINĖS STIEBO AUKŠTIS METRAIS, PADAUGINTAS IŠ 4. IŠŠKYRUS JEIGU PASTATŲ SAVININKAI NEPRIEŠTARAUJA IR RAŠTU TAI PATVIRTINA, DIDESNĖS KAIP 30 KW ĮRENGTOSIOS GALIOS VĖJO ELEKTRINĖS GALI BŪTI STATOMOS MAŽESNIU ATSTUMU.

7. JEIGU [VAIRIOS PASKIRTIES PASTATŲ SAVININKAI NEPRIEŠTARAUJA IR RAŠTU TAI PATVIRTINA, DIDESNĖS KAIP 30 KW ĮRENGTOSIOS GALIOS VĖJO ELEKTRINĖS GALI BŪTI STATOMOS MAŽESNIU ATSTUMU, NEGU VĖJO ELEKTRINĖS STIEBO AUKŠTIS METRAIS, PADAUGINTAS IŠ 4, NUO PASTATŲ, PATALPŲ AR TERITORIJŲ, BET NE ARČIAU, NEGU LIETUVOS RESPUBLIKOS ATSINAUJINANČIŲ ĮSTEKLIŲ ENERGETIKOS ĮSTATYMO 49 STR. 14 DALYJE NURODYTAS ATSTUMAS, SUDARANT SUSITARIMĄ SU ASMENIU, SUINTERESUOTU ELEKTROS ENERGIJOS GAMYBOS VĖJO ELEKTRINĖJE VYKDYMU, DĖL ATITIKTIES VISUOMENĖS SVEIKATOS SAUGOS REIKALAVIMAMS UŽTIKRINIMO.

8. NAUJŲ [VAIRIOS PASKIRTIES PASTATŲ, PATALPŲ STATYBA IR (AR) ĮRENGIMAS AR TERITORIJŲ REKREACIJAI PLANAVIMAS ARČIAU NEGU VĖJO ELEKTRINĖS STIEBO AUKŠTIS METRAIS, PADAUGINTAS IŠ 4, NUO PASTATYTŲ DIDESNĖS KAIP 30 KW ĮRENGTOSIOS GALIOS VĖJO ELEKTRINIŲ GALIMAS, JEIGU ASMUO, SUINTERESUOTAS ELEKTROS ENERGIJOS GAMYBOS VĖJO ELEKTRINĖJE VYKDYMU, NAUJŲ [VAIRIOS PASKIRTIES PASTATŲ, PATALPŲ STATYTOJUI AR ASMENIUI, PLANUOJANČIAM NURODYTAS TERITORIJAS, RAŠTU [SIPAREIGOJA UŽTIKRINTI ATITIKT] VISUOMENĖS SVEIKATOS SAUGOS REIKALAVIMAMS.

9. JEIGU ATLIKUS PLANUOJAMOS ELEKTROS ENERGIJOS GAMYBOS DIDESNĖS KAIP 30 KW ĮRENGTOSIOS GALIOS VĖJO ELEKTRINĖJE POVEIKIO APLINKAI IR (AR) VISUOMENĖS SVEIKATAI VERTINIMO PROCEDŪRAS, NUSTATOMA, KAD KAI KURIUOSE ŽEMĖS SKLYPUOSE, PATENKANČIUOSE [VĖJO ELEKTRINĖS STIEBO AUKŠTIS METRAIS, PADAUGINTAS IŠ 4 ATSTUMĄ, ATITIKTIS VISUOMENĖS SVEIKATOS SAUGOS REIKALAVIMAMS YRA, NAUJŲ [VAIRIOS PASKIRTIES PASTATŲ STATYBA, PATALPŲ ĮRENGIMAS AR TERITORIJŲ REKREACIJAI PLANAVIMAS TUOSE ŽEMĖS SKLYPUOSE, ESANČIUOSE ARČIAU, NEGU NURODYTAS ATSTUMAS NUO PASTATYTŲ ELEKTRINIŲ, BET NE ARČIAU, NEGU ATSTUMAS UŽTIKRINANTIS ATITIKT] VISUOMENĖS SVEIKATOS SAUGOS REIKALAVIMAMS, GALIMAS.

10. VĖJO ELEKTRINEMS EKSPLOATUOTI UŽTIKRINANTYS INŽINERINIAI ĮRENGINIAI (PRIVAŽIAVIMO KELIAI, ELEKTROS LINIJOS, TRANSFORMATORINĖS) GALI BŪTI ĮRENGTOS VISOJE PLANUOJAMOJE TERITORIJOJE VADOVAUJANTIS TEISĖS AKTŲ NUOSTATOMIS.

11. ĮGYVENDINUS SPECIALIOJO PLANO SPRENDINIUS PLANUOJAMOJE TERITORIJOJE GALĖS ATSIRASTI VĖJO ELEKTRINĖS SU JŲ APTARNAVIMUI REIKALINGA INFRASTRUKTŪRA (PRIVAŽIAVIMO KELIAI, APTARNAVIMO AIKŠTELĖS). PLANUOJANT VĖJO ELEKTRINIŲ STATYBĄ IR EKSPLOATACIJĄ, NUMATOMA MAKSIMALIAI PANAUDOTI ESAMUS KELIUS, NUO KURIŲ IKI PLANUOJAMŲ VĖJO ELEKTRINIŲ ĮRENGIMO VIETŲ BUS ĮRENGTI PRIVAŽIAVIMAI PRIVAČIUOSE ŽEMĖS SKLYPUOSE.

12. VĖJO ELEKTRINIŲ VIETAS PLANUOTI NE MAŽESNIU ATSTUMU NUO VALSTYBINĖS REIKŠMĖS KELIŲ PYLIMŲ PADŲ AR KELIŲ GRIOVIŲ IŠORINIŲ KRAŠTŲ (JEIGU ŠIŲ ELEMENTŲ NERA, – NUO KELIŲ JUOSTŲ RIBŲ) NEI BENDRAS JŲ KONSTRUKCIJOS AUKŠTIS (ĮVERTINANT STIEBO AUKŠTĮ IR MENTĖS ILGĮ), BET NE ARČIAU KAIP 30 METRŲ NUO MAGISTRALINIŲ IR KRAŠTO KELIŲ BRIAUNŲ IR NE ARČIAU KAIP 20 METRŲ NUO RAJONINIŲ KELIŲ BRIAUNŲ.

GEOMETRA
UAB "GEOMETRA", Šaltos g.r. 86 A, Kaunas LT51183 Tel. +370 687 71999 El. paštas info@geometra.lt

Atestato Nr.	Pareigos	V. Pavardė	Parašas	Data
A1816	PV	Z. NORMANTIENĖ		2024-03
	GEN. DIR.	E. STAŠELIS		2024-03
	ARCH.	E. GARNYTĖ		2024-03
	ARCH.	M. BIELSKIUS		2024-03
SP	PLANAVIMO ORGANIZATORIUS: PASVALIO RAJONO SAVIVALDYBĖS ADMINISTRACIJOS DIREKTORIUS PLANAVIMO INICIATORIUS: UAB "Investicijos naftai"			

PASVALIO RAJONO SAVIVALDYBĖS DALIES TERITORIJOS (ADAMPOLIO, GAIDYNĖS, GIRNIŪNŲ, KALNIŠKIO, KIEMELIŲ, LIČIŪNŲ, PETELIŠKIŲ, RAGUJŲ, STAČIŪNŲ, STEPONIŠKIO IR ŠIKŠNELIŠKIŲ KAIMŲ PAGAL PARENGTĄ SCHEMĄ) ATSINAUJINANČIŲ ĮSTEKLIŲ ENERGETIKOS – VĖJO ENERGETIKOS INŽINERINĖS INFRASTRUKTŪROS PLĖTROS SPECIALUSIS PLANAS

SPRENDINIŲ BRĖŽINYS

MASTELIS	STADIJ.
M 1:10000	SPR

DOKUMENTO ŽYMUO	LAPAS	LAPŲ
SP-VJI-2023	1	1